夕刊 朝鮮日報

漠然公式開會는 會議의死期催促

十九日懇談會서도意見不一致

軍縮會議延期意嚮

【電通제네바十九日發】 瀕死의軍縮會議의 延命을圖키위하야 最近 헨더손議長을 中心으로하고 英米佛伊代表는 屢次 多數의私的會談을 行하든바 仄聞하건대 헨더손議長은 政治的諒解가 達成되지안코公式會議를 開하드래도 突然히 會議의死期를 빨르게할뿐이라하야二十日의 英米佛伊四國間의會談이 實際的의 共同프로그람의 作成에成功하지안는以上 十二月四日에 開할豫定인一般委員會를 一個月延期하고 그間에 外交交涉에依하야 局面의打開를 圖할必要가잇다는意見을가저 二十一日 或은二十二日에 幹部會를 召集하고 이에提議할意向이라한다그리고 萬一一般委員會의 延期가決定되면 佛國은 獨逸과直接交涉을企圖할것이라고 信한다

【電通제네바十九日發】 軍縮會議를潰滅로부터 救濟키위하야 英、米、佛、伊四國代表의懇談會는 十九日 日曜임도 不拘하고「헨더손」議長의 호텔에서開催되어 三時間에 亘하야意見이 開陳되엇는데 結局一致하지못하고 二十日 다시「압놀」氏의 別莊에서 開催되는懇談會에서 決定을볼터이다 十九日의 懇談會席上 問題로된것은 獨逸의 脫退當日인十月十四日에「사이몬」外相이한演說方針 即 獨逸再軍備를 絶對로認치안코試驗期間四年을 設置하는原則을繼續할것이냐 或은何等의 新方策을採用할것이냐 등에 關한 問題이엇스나 쿠로佛外相만은右方針을根本原則으로써 獨逸의 再軍備를不許할意向을가지고잇슴米代表는 右原則을再吟味하야改訂을行하려는 意向을가졋다 소라니야伊太利代表는軍縮會議는 目下에잇서서踏步하는데不過하다고主張하엿다고解釋된다

脫退贊成派優勢

伊太利팟쇼黨幹部大會議에서

聯盟脫退可否討議豫定

【電通羅馬十九日發】 來十二月四日伊太利파쇼黨幹部大會議가開催되는데今回의會議에서伊太利는國際聯盟內에그대로잇슬外或은 脫退할것인가하는論을討議하기로되여잇다그리하야目下의 形勢로는脫退贊成論便이優勢인모양이다 될아서今年春期의同幹部會에서는 漸次國際的形勢를 觀望할것이라는必要로伊太利의 國際聯盟에對한立場의 檢討는本年十二月의大會까지 延期하기로決定한것이다

靑年將校에의 政界接近拒絶

陸海軍部內意向決定

【聯合東京電話】 最近 政界의一部에서는 所謂中堅將校等과 자주 會合하야政局에對한 意見의 交換을하는傾向이잇는바 陸海軍中央部에서는이런會合이 部內將校에惡影響은잇슬지언정 이로써 何等有益한바가업다하야 今後는 되도록 政治家와의會談을避케할方針을 取하기로決定한模樣이다元來 現役軍人과 政治家와接觸은 陸海軍大臣을通하야 해왓는데 滿洲事變後는 政界中에 中堅將校의 意向을 徵하는듯한 傾向이나타나 最近은特히 그傾向이甚하야 小壯將校의純眞에乘하야 種種의 流說조차도 傳하게되엇슴으로이것을그대로 放置하면中堅將校의前途가그릇될念慮가입지안타하야此際政界로부터接近을拒絶하는것이 穩當하다는意見이部內에서 有力하게된셈으로 右의主旨는 이미中堅將校에傳達된 模樣이다

會同의性質을變更

陸軍將校時局研究懇談

【電通東京電話】 統帥權確立 兵備充實士風振興의 三項目을目標로 陸軍海軍에對한種種의『데마』排除와目的으로써 計劃되여 陸軍省將校職合同期生會는十八日午後六時부터 九段偕行社에서開催되얏다時日이偶然히大藏省豫算査定後로되야世間一般은 此會合으로써陸軍豫算奪取를爲한作戰으로誤解되야會同將校一同에對하야 前記三項目의聲明書를口達하고 全陸軍將校에傳達를約하야 會議의性質을變更하고 單한時局研究懇談에끗치여同九時에 散會하엿다 또同夜의席上에서將校로서如何히하야 將來日本의建設에寄與하려하는가 從來와달니서現著히으로되야 建設的動向에進하여잇는青年將校의行動이보인다

陸軍將校會合 禁止命令

【電通東京電話】 十八日午後六時부터 偕行社에서 開催될豫定이든 陸軍將校 士官學校卒業生 第十期부터 現在의第四十五期에 至하는各클라스合同의意見交換會는 잘못하면誤解로써 將校團의 會合이一部社會에서 觀測되는 此際이會合은全陸軍의 代表의同意에依하는것임으로 가장正當한議에基하야 皇軍의指導精神이發表될것으로 注目을끌던바突然軍部最高幹部는 時節이時節이라이런會合은『도리혀世上의疑惑을招來할 念慮가잇다해서十七日 命令으로써 全國各師團在鄕將校에 對하야 如斯한將校團의 會合은 一般이禁止한다는彈壓的態度를取햇다

駐米蘇初代大使

트로야놉스키氏로決定

【聯合워싱톤十九日發】 米國政府의 솨베트聯邦承認에 伴하야솨베트聯邦의 初代駐在米國大使는 솨베트政府로부터 前駐日大使알렉산드르·안드노뷔치트로야노프스키氏의 任命에對하야 워싱톤政府의 아그레만을求하엿든바 米國國務省은 同氏의 大使任命을承認하고 아그레만을與하엿다 一方米國政府는 이미 솨베트通인브리트國務長官補를任命하엿슴으로 이兩國初代外交使節은本格으로되엇다

藏省原案을固執

各省과의折衝困難

次回豫算閣議는廿四日頃

【電通東京電話】 明年度豫算大藏省原案에對한各省의復活要求는 各各省議의決定을經하야略二十日頃에는 大藏省主計局에提出을볼터인바 假令二十日中에各省全部의提出을보다할지라도 그後大藏省에서이것을再審査하야 要求經費에關하야各省모다折衝을거듭한後 計數整理를行하야 印刷에附하야비로소第二回豫算閣議에附議될順序이므로 적어도이런準備工作에兩三日을要하고 따라次回豫算閣議의 日程은아마二十四日頃으로될것이다 그리고次回閣議에 이르기까지의 大藏省及各省의折衝經路는 如左하다고觀測된다

一、各省의復活要求 即今回의大藏省査定案은 海陸軍兩省의豫算에 主力을注하고其他各省豫算은 至毒한大斧鉞을受하엿으므로 各省의豫算은 想像할수업는狀態다이不滿은고처에 猛烈한復活要求의 交涉開始로되어나타낫다 即要求에 對한承認比率六割一分三厘라는 가장承認額의 큰陸軍에서조차一億圓을越하는復活要求를하려한다其他各省의復活要求를加하면 四億圓에 가까운尨大한額에達할것이다

二、大藏省再査定 右로된査定案에基하야主計局의再査定方針은 如左히原案을一步도讓步치안켓다는意氣로 强硬한態度를示하고잇다 即

(가) 原則으로서 自身 新規財源을捻出하야 要求하는經費가아닌限은 一切受付치안을것

(나) 陸海軍經費는 一九三五、六年의國際情勢를 考慮에넣하고 가장重點을置한結果工業能力並經費의 單價를적게하고 財政의許可最高限度까지 承認한셈이므로 主計局으로서는 이程度로써無關하다고 認定한것

(다)、時局匡救費를相當額으로減額함은 旣定方針일뿐아니라 國防計劃을 實現키爲하야는이程度의 犧牲은忍耐할것이라하야 그減額承認은困難하다는것

(라) 各省이承認된範圍內에서經常部經費의組替或은臨時部經費의組替等은無關함

三 政治的折衝 大藏省目下의方針으로는復活要求의折衝은 全然事務當局으로取扱하고 高橋藏相이各省大臣과의 政治的折衝은絶對로避케할方針을固執하는바 主計局의再査定이 峻嚴한結果各省모다 大臣을 動員하야政治的解決을圖하려함은 例年行하는바 따라次回의閣議前에서도或은陸海軍其他各省大臣과高橋藏相과의折衝이開始되지안을것으로는볼수업스나 이에對한藏相의態度가장注目할點으로目下의藏相의心境으로보면大藏省原案에對하야는政治的折衝이라할지라도相當히[illegible]

復活要求額 一億二千萬圓

海軍省省議에서決定

【聯合東京電話】 海軍省에서는十九日 日曜日에도不拘하고 午後二時부터 霞關 海相官邸에 豫算省議를開會하고 大角海相、藤田次官、松山軍令部次長、吉田軍務局長、村上經理局長、荒木同第一課長、杉艦政本部長、加藤航空本部長以下關係官이出席하야먼저 村上經理局長으로부터各部局에서 研究한大藏省査定案에對하야 復活要求를說明하야海軍으로서의 正式態度를審議한結果

一、될수잇는대로査定案을尊重하여 國費의膨脹을防하는同時에海軍의 時局에善處하기위하야는 立案한第二次補充計劃(艦船建造)艦船改裝航空隊의增設은 期於히實現을期하고 其他는犧牲으로할것

一、單價의引下에 對하야는어데까지反對

大藏省의査定한單價로는兵器의進步 要目의變更 艦船의建造는 不可能하얏다 平均二割程度의 引上을要求할것

一、第二次補充計劃中 制限外艦艇의一部가削除되엇는데그源泉일艦隊編成에는 絶對必要하므로極力復活을要求할것

一、第二次補充計劃繼續費의繰下에는反對하야原案인 昭和十二年 完成으로한것

以上의主旨에依하야 數字를計算하면 海軍當初의 新規要求額 四億六千萬圓을 大藏省은一億七千八百萬圓으로 査定하엿으므로 이에對하야約一億二千萬圓의 復活을要求하기로하고 午後七時 散會하엿다그리고經理局에서는書面의整理를한後二十日午前中에 大藏省에回附할터이다

復活要求에는 絶對로不應

大藏省側態度强硬

【電通東京電話】 大藏省明年度豫算査定案에 各省의新規要求에對하야 豫想外의大斧鉞을加한結果各省共히大不滿을갓고各各省議를開하야 猛烈한復活要求를하려고 準備하는데復活要求에對한主計局의方針은

一、新規財源을捻出하야 要求하는것은認하나 그以外는一切認치못한다

一、各省承認豫算中에서經常部經費相互間의組替及臨時部經費相互間의組替는此를認한

一、高橋藏相에對한 政治的復活交涉은 此를防止하야總히主計局에서事務的으로折衝하기로함

等極히 峻嚴한態度로서 査定原案을 固持하야 絶對로 無軌道的追加膨脹을 보지안토록各省의復活要求에對하야 用意周到히 戰陣을 整頓하엿다 따라서 各省復活交涉의 如何히熱度를加하여도例年과如한 巨額의承認을 엇기는困難하다

日本側最後決意 會議決裂도不辭

日印商會

强硬態度確認의回訓到着싸라 本會議開催最後折衝

【聯合델리二十日發】 政府의訓令에基하야 强硬한 方針下에인게한 日本代表部는十九日民間側에도 그趣旨를傳하야 注意를促進한結果그同意를得하는 等充分愼重을期하야 本省에도그旨를打電하고右方針의確認을求하엿나 그리하야 인제代表部는官民이完全히一致하야 重大決意下에 印度의 自己本位의 議論을粉碎하고 日本의主張을 貫徹하려한다 萬若印度가어데까지 頑迷히持論을固持하야 日本의正當한主張을 容納치안을時에는堂堂히그非를天下에 聲明하기로하고 印度市場을放擲하고 交涉斷念의重大危辭에直面할에이르럿다 따라서 이以上은조금도 日本側에서 讓步하야妥協할餘地가업스며 印度側의讓步를기다릴뿐임으로 私的折衝의必要는업스며 更히本省으로確認的回訓到着되는대로 곳印度側과本會議를開하고 會商의成否를一氣에決하려한다

【聯合델리十九日發】 十八日本國政府의 回訓到着에依하야 日本代表部는 日印會商에對한最後的方針을 決定하고 次回의本會議에서 懸案을速히解決하려는 方針을세우고잇다 그리하야 印度側이어데外지策略을弄하고 不誠意한態度를바리지안는時는日本側도 堂堂히그非를糺彈하고 會商의決裂도敢히不辭한다는자못强硬한態度를示하고잇다 이때문에 日本代表部는目下極히 愼重히 諸般準備를整備하고잇다 二十日本會議가開會될는지 與否는이點이只今은未定인데 前述의意味에서 次回本會議야말로日印會商의成否를決할重大한會議일것으로注目된다

日本側回訓到着

印度側新對案에

【聯合델리十八日發】 印度政府의 新對案에對한 本省의回訓은 十八日午前『메-돈호텔』의 日本代表部에到着하얏다代表部는即時重要協議를 開하얏다그러나 十九日은日曜日임으로 會商은開催되지못하고二十日中央立法議會가 開催됨으로 아직갓해서는 會商의期日은未定이나 萬一二十日會商이開催된다고하야도 中央立法議會의 開會가午前十一時임으로午後에야될듯하다고한다

人事·集會

▲立田淸辰氏(總督府保安課長) 咸南北과北滿地方에出張中이든바十九日夜歸任

八面鋒

莫斯科에서 華盛頓에、華盛頓에서南京에。

◇『리트비노프』의 外交『코-스』는、이다음은 어대로?

◇英、獨、佛、伊의四國代表、伊太利에서 또會議를열니라고。

◇맛나면원수라도、안보면그리운格인가。이번酒席에는、무슨안주가오를겐고。

◇『米를專賣하라、剩餘米를買收하라』고、『肥料를 國營하라』

◇前農林大臣이오 現政友會顧問인山本悌二郞君이放送、田中大將君의『肥料의公平分配』나되지말소。

本紙號外發行

本社에서는今二十日間島共產黨大公判求刑으로不再錄號外를發行하얏습니다

急轉直下로實現된 米國의蘇聯邦承認

米蘇國交正式成立까지의經緯

【二】 韓普容

經濟 的要素가 米國이蘇聯承認한 根本的理由라는結論的要約은 이미 말하엿거니와 인제부터는 米露國交斷絶以來 今日에이르기까지의 經緯를 大略記錄하기로한다。

一九一七年三月의 革命에依하야『루브프』公을 首班으로한 假政府가 出現되엿슬그當時에 아메리카는 어느나라보다도 率先하야 新政府를 承認(三月二十二日)하엿다。 그리고 同年四月에 米國이 大戰에參加하게되자 가튼聯合國인 關係와 露西亞는 豐富한財源(鑛山、石油、森林等)을 가젓다하야 當時國務卿랜싱氏는 露西亞에一億弗의『크레딧트』를 設定하엿다。 未久에露西亞의 **政權** 이 케렌쓰키-氏의 手中에드러간後 七月에 아메리카는 다시 新政府에 七千五百萬弗의『크레딧트』를 擴張하엿고 繼續하야 八月及十月中에 一億弗及五千萬弗의『크레딧트』를 又復設定하야 合計 三億 二千五百萬弗의巨額에 達하여엇는데 이것은全部 軍需品輸入에 充當되엇다。

이와가티 誕生即時부터 아메리카가 後援하여준 露西亞新政府가 一九一七年十一月七日에 볼쉬비키-革命에 依하야 **轉倒** 되고 푸로레타리앤獨裁下에 社會主義制 솨벳트新政權이 確立되자 米國은 다른어느나라 보다도더 蘇聯政府를 미워하게되야 레닌이나 토로쓰키-가든 革命政府의 首腦와의 外交를 拒絶하엿다。 이에 솨벳트政府는 그地盤이漸次 굿어짐에따라 一九一八年二月八日에至하야『勞農솨벳트聯邦』은모든 舊露西亞地主及 쌀즈와지-가 締結한 外債에對하야 義務를 지지안는다는宣言을 中外에公布하자 米國의 對蘇聯感情은 더욱惡化하게되엿다。

그後 一九一九年에 蘇聯外務人民委員長 지체린氏가 非公式으로 마-텐쓰氏를 아메리카에 派遣하야 承認交涉을 試驗하엿스나 米國의不應으로如意치못하고 一九一九年여름 世上에『비일나』事件으로 알여진 **蘇波** 國境紛爭에 際하야 워싱톤駐在伊太利大使가 此에對한 米國態度를 무럿슬때에 當時 國務卿 콜비-氏의 同大使에게 보낸 書輪內容을要約하면이러하다。

『러시아가 엇더한政體를갓던지 吾人이 關係할바가 안이다。그리고 革命에對하야는 米國은깁흔關心과 共感을갓고잇스나 엇지하나 러시아當局에 信義를 期待할수업는 幾多의 證跡이 存在할뿐안이라 솨벳트政府는 國際法의 全機構의 根抵가 되여잇는『國際慣習』及『條約의神聖』을 否認함으로 遺憾千萬이나 不得己 正式承認은 할수업다』

이것이所謂『콜비-·노-트』라는것이다。

『콜비-·노-트』發表以來 아메리카의 蘇聯不承認政策은 콜니지、후-버、후-버에 이르기까지 原則上 **一貫** 한것으로 볼수잇다。

一九二〇年 米國總選擧의結果로 하-딩氏가 大統領에 就任하게되자 蘇聯中央執行委員會議長 카리닝氏는 當時 에쓰토니아에잇는 蘇聯代表리트비노프氏로하여금米國交를 要請케하엿스나 亦是虛事로 도러갓고 一九二三年十二月六日 쿨니지大統領이 國會에보낸 敎書中에는『米國은 國際義務의 神聖을 認定치안는 政權과交涉을 提議치안으련다』는 主張을 包含식혓는데 蘇聯政府外務委員長 지체린氏는 大統領이自進하야 이問題에接觸한것을 交涉機熟으로보고 即時(十二月十六日)쿨니지大統領의게『蘇聯側은 對米債務及米人被沒收 私有財産에對한 善後策審議의 準備가잇다』는旨를 打電하엿다。此에對하야當時의 米國國務卿 휴-쓰氏는 滋味적은 語調로 곳(十八日)스테이트멘트를 作成하야 에쓰토니아駐在 米國公使를 通하야 지체린氏의게 傳達하엿는데 그 **內容** 을 要約하면

一、米國人被沒收私有財産을 返還또는相當히賠償할것。

二、對米債務破棄의 法令을 撤回하고 또適宜히 右債務를認定하는準備가잇슬것。

三、莫斯科로서의 對米赤化宣戰을 中止할것。

의 세가지條件即 쿨니지大統領의 敎書內容을 要約하고 솨벳트側이 改悛하고 此를實行한다면 國交는 自然回復될것이오『아모 交涉의必要가업다』고 思惟한다』 斷定하엿다。

如此한 米國의 態度에 不滿을갓게된 솨벳트政府는 以來十年間 間接으로는 米國의承認을 어드려하엿스나 直接으로 率先하야 아메리카에承認交涉을 **提議** 한일이업섯다。 그런고 上述한 휴-쓰氏의 스테이트멘트의 不願한口調에 對하야는 米國國會에서도말성이되엇섯거니와 特히 現下 大恐慌이 始作된以後 蘇聯承認의 必要를 늣기는사람數가 느러감에딸어 휴-쓰의政策을 攻擊、後悔하는 사람이또한 적지안케 되엿섯다。(續)

【海外寫眞】 지난十月二十七日米國海軍日에대마침 大演習을爲하야 加州海岸에集中하엿든 全米海軍의主力으로서太平洋上에 展開된大示威運動의壯觀 (寫眞上은 主力艦隊를援護하는 煙幕을張하는驅逐艦隊 下는大示威運動에進發하는米海軍의主力隊)

十一月十九日부터 映畫週間 十九日은日曜日로因하여晝夜二回公開함 大衆料金 階上二十錢階下十錢均一
◇콜럼비아社映畫 大名畫 黃金蟲 全六卷 監督 알푸렛드라북크氏 主演 바드라이벨氏
◇獨逸데부社特作映畫 母性愛劇 어머니 全八卷 監督 바울루드뷔히氏 主演 메리-기夫人
◇獨逸아푸아社超特作映畫 決死的冒險篇 冒險突破 全八卷 監督 막크스오빨스氏 主演 루지아노알벨데이니
麻浦桃花洞 電話一三三 桃花劇場

流行歌 孤寂 不死鳥 (一五八七) 獨唱 李蘭影
오케-레코-드

恩給 長期短期有利 立替照會細答 京城接恩洞一六〇 鄭商會

書籍目錄 無代進呈 受驗就職家內各種講義錄及農工醫藥技寶各書珍本其他 端書申込 △大阪市十三東町 文明之日本社

누구던지되는 자미잇는 아러내기
答案募集 課題
(答案規定)
△答案資格本紙愛讀者에限함
△締切期日此廣告난日부터十五日以內에投函할事。
△答案은課題를切取不要의二個를消抹、三錢切手五枚同封郵送할事(切手는贈呈冊의荷造料、宣傳費의一部에充當하오)
△正解者에는本院發行金五十錢額面券과新刊冊二冊及美冊娛樂世界의四品을贈呈함。
△規定嚴守規定에反한者는接受치안읍니다。規定嚴守로只今곳解答을내여주시오。五十錢券과美冊三卷이直折당신의손에配達됩니다。
"個中어는거나二個를집어내면縱、橫、各列의合計가다同額으로됩니다 어는것어는것을집어내면조흘가?"
答案先送 東京市豐島區西巢鴨二ノ三四三一 豊文閣書院

大阪書籍問屋案內

冬物洋服品揃 羅紗製品 卸商 大阪市谷町一 石尾仁本店 限商店生地見本相場表進呈

勞働 セーラー 乘馬ズボン 洋服各種 製造卸 其他コール天服一般 大阪市東區內本町一丁目 若原重商店 (商店에限하야製見本相場表送呈)

クツとカバン 防寒에는 아지票 防寒靴 大阪住吉區昭和町中三ノ十 山下芳松商店

冬物品揃 毛綿 メリヤス オーバ セーター 手袋·沓下 現金問屋 大阪市東區南久太郎町四丁目心才橋筋 佐野繁松商店 電話船場四〇一九番 振替大阪六九六三六番 (相場表進呈)

『興南左翼』關係者 二十名今日送局

檢擧以來로 十八個月을經過

大平洋勞組事件一部

일천구백삼십년『모스크바』에열린 국제적색 로동조합(國際赤色勞働組合) 제오차세계대회에 한병규(韓炳奎)장회건(張會健) 등이 조선대표로 출석하야 『구월테-제』를 가지고 십이월에 조선에 들어와흥남함흥(興南咸興)을 중심으로 조선 로동조합 운동좌익(朝鮮勞組派勤左翼)결성 즉속청게일차태평양 로동조합(第一次太平洋勞働組合)을결성하엿다가삼십일년『메이데이』전후하야 일헤검거가 시작되여 그대부분이검거된후그뒤에검거를피하야잠행운동을계속하든케 일차의중요인물장회건(張會健)이가재작년겨울에함흥보중주인규(咸興本宮朱仁奎)를태평양로동조합해상위 비서부(太勞海委秘書部)에파송하야 그비서부에서 조선『시월서신』(十月書信)을가지고나와제이차로조선로동조합운동좌익결성에착수하야로장지대흥남(興南)공장의직공과 공장에 소속한 자유노동자를규합해가지고흥남좌익(興南左翼)을결성하고 이어 함흥(咸興)을 중심으로 종래의 자유로동조합(自由勞働組合)또는교통로동자친목회(交通勞働者親睦會)를토대로 함흥좌익(咸興左翼)을 결성하엿든바 작년『메이데이』전후하야 사건발각하게 되여 전후오백명을 검거하야 함흥서와흥남서에서이래일년반동안취조중 루차송국설을 전하든바 금일로 흥남서관계자이십명만송국되고 함흥서관계자중 박세영 김복만(朴世榮金福萬)등사십오명만 일간중이어송국하리라는바금일 송국되는 흥남서관계자 씨명은 다음과갓다고한다

▲宋成寬 ▲朱英深 ▲朴龍鉉 ▲申旻燮 ▲河野義一 ▲磯谷秀次 ▲羽田幸雪清 ▲林鍾浩 ▲安顯玉 ▲高明鳳 ▲李弼官 ▲申基穆 ▲李福伊 ▲李孝允 ▲韓寅國 ▲張德鎬 ▲鄭壯源 ▲千基俊 ▲朱致相

間島共產黨被告 大求刑公判終了

前回分離審理한被告와合하야

死刑累計十八名多數

간도공산당사건의 피고 이백오십팔명에대한 구형공판은 오늘오후령시 사십분에 검사의구형이 끗나는동시에 그구형결과는 곳 호외로속보하엿다 사형으로구형된 피고는지난십칠일에 분리구형된 주현갑(周現甲)을비롯하야 오늘에구형된 李東鮮 崔寬玉 金光默 高河鯨 金應洙 朴翼燮 池運浩 李勝徹 閔昌植 金東弼 朴益哲 權泰山 劉泰順 許玩珍 盧昌浩 朴東弼 등십칠명과합하면실로십팔명이라는다수이다이것은조선사상운동이 발생한이래 십여년동안에 허다한 공산당사건의 재판이잇섯스나 처음으로보는 최고형벌의구형이라한다

求刑終了後 辯護人辯論 數日間繼續될듯

검사의 구형이 끗난다음에 관선(官選) 사선변호인 신태악(辛泰嶽)씨등 십여명의변호사의변론이차례차례로 시작되엿다 변호인들의 변론은아마이틀동안 계속될듯하다한다

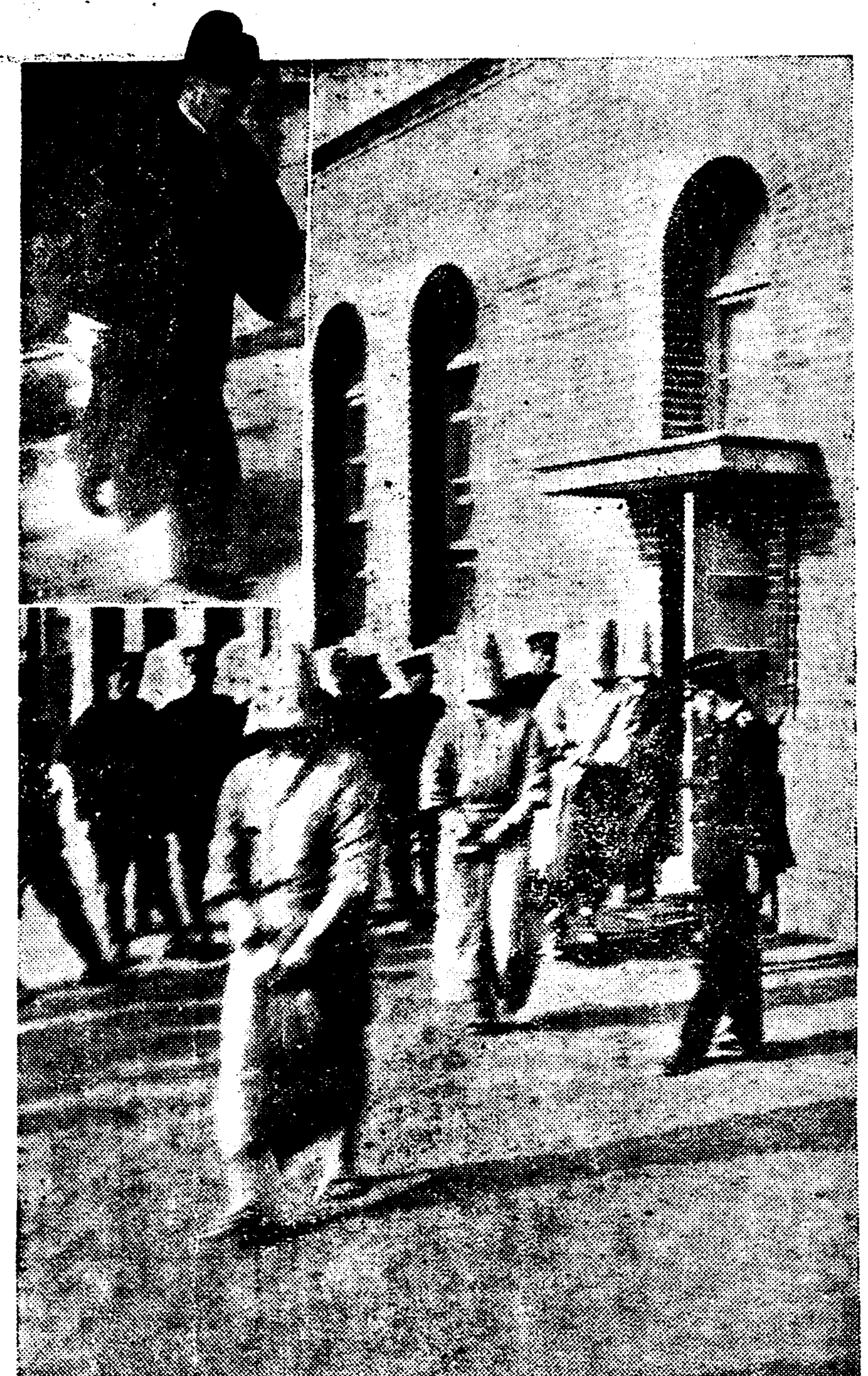

◇……求刑을밧고退廷하는 間共事件被告들과 佐佐木檢事

小兒救하려다 線路守까지轢死

◇光州線潭陽의慘事

십구일오전 열한시 오십분에광주선(光州線)제삼백 오십이렬차가망월(望月)역을발차하야담양(潭陽)가도의길목(踏切)압십팔미돌부근에다다랏슬때에광주군서방면풍향리(光州郡瑞坊面豐鄕里)김종배(金鍾培)의장남 김창록(金昌錄)(六)이가 돌연히선로안으로 드러오므로 렬차동과감시중의동길목간수(踏切看守) 대리선로수박동진(朴東珍)이가 뛰처가서 구조코자 뛰여들고한편렬차에서도 급정차를 하얏스나미처뜻대로되지아니하야어린아에는 목이잘라저 즉사하고바 선로수는 머리에타박상을 입어 생명이위독한것을광주중앙병원(中央病院)에입원치료하얏스나

再娶妻相對로 離婚訴訟

●●●●다른男子와醜行한다고●●●●

시내인의동(仁義洞)일백칠십이번지서영식(徐榮植)이라는오십삼세의로인은 그의안해로 현재시외돈암리(敦岩里)이백사번지리재성(李在成)집에 묵고잇는오영숙(吳榮淑)이라는 삼십팔세의중년녀자를 상대로 이십일오전에 경성지방법원에 리혼청구의 소송을이르켯다 소장내용은 원고서영식은 작년삼월일일에 전기오영숙을 재취로결혼하야 가치살아오든중 금년팔월십일밤에 술을먹고 잠북취해 잠을자고잇섯는데 자정쯤되야눈을뜨고보니 가치자든 안해가곳이 업슴으로 사방으로차저본결과 이웃집에사는 정모(鄭某)와 비밀히관계를 하고잇는것을 발견하엿다 그래서그안해의 잘못을책망하엿더니 사죄함으로 용서하엿섯스나 그뒤에도 그냥비밀히계속하야 정을통하고잇슴으로 이제는 더용서할수업다하야 리혼을 청구하는것이라하엿다

東萊高普 二年生又動搖

學校後山서密議中當局에게들켜

十五名에 또停學處分

【東萊】 동래고보(東萊高普) 삼사년생의 동맹휴학과 동시에 학교측에서는 일백륙십명 의게 권부정학처분(停學處分)을하엿슴으로 그해결이묘연한중에 잇든바 이년생(二年生)들도 동요의빗치보이드니 십칠일에 학교 뒤산에서 집합하야 무엇을상의하는중 학교당국에게 발각되여 해산을당한 동시에 학교에서는 또한 이년생중 주동자(主動者)로인정되는 십오명에 정학처분을 식혓다하며 경찰에서는 후사를염려하야 정학된 학생들의행동을감시하는동시에귀성(歸省)하기로권하고잇다한다

元橋檢事上京協議

大橋夫人●●●●起訴問題로

【釜山】 루보=문제의마리아사건은 예심결정을 정상(井上)의자백으로 공판에 붓치기로되엿스나 이사건의공범인 대교부인(大橋夫人)이아즉긔소되지안코 그냥잇는것은 세간의의문이던니 또다시 거듭되게되는데 이사건으로 발미암아부산지방법원(釜山地方法院) 원교검사(元橋檢事)는비밀리에 상경하야고등법원(高等法院)을방문하고대교부인의긔소구인(起訴拘引)에대하야 협의를맛치고 작십삼일오전아홉시차로 부산에 도착하얏는데 그의전을드르면 대교부인은 련자예심에 면소된관계로정상의 공술과갓치 유력한 신사실이 발견되지안으면 긔소하지못할것이라 하야동지에서는 자못신중히 취급할 모양인데결과를 일반은주목중이며 시한다

鎭南浦三個組合 二百餘人夫罷業

雇主側의運送部新設에反對코

穀物山積으로埠頭混亂

【鎭南浦支局電話】 진남포의 서광조(西廣組)와 부두 로동조합(埠頭勞働組合)과진남포로동조합(鎭南浦勞働組合)의 세곳 조합인부 이백여명은 십구일저녁부터 태업을하더니 이십일아츰에이르러서는 일제히파업을 하엿다 원인은 산짜주조합(物產共主組合)에서 종래전긔세곳조합인부에게 맛기어 처리하든짐 증부(貨物)를 십구일부터 따로히운송부(運送部)를 조직하야가지고새로인부를 모집하야 그들에게맛김으로 종래일하든 세조합의인부백여명은 버리자리를 일흔것이 되엿슴으로 채주조합원의회를은 하나도취급 하지안키로작정하고따로연한다음새로조직한운송부에새로모집된인부삼십여명의 작업을 방해하야 일시으리으리한 살풍경을 나타내엿다 곳경찰이 출동하야 진무하엿스나 아즉도불안한 형세이며지금 신곡(新穀)의출회긔(出廻期)인가닭에 부두에는 매일약삼만섬가량의 곡식이싸히는데 이것을 하나도 처우지못하야 부두는크게 혼란되엿다 이와닭에각정미소(精米所)에서는일거리가업서 사실상 휴업상태에잇스며 한편진남포상공회의소(商工會議所)에서는회두리종섭(李鍾燮)씨가조정하고자 노력중이다

反滿軍을指導코자 某國積極活動開始

老黑子에軍人을派遣코

護國軍을操縱策謀

【局子街發電】 반총○대(飯塚○隊)의 평강○대(平岡○隊)는십오일오전열한시반에피단자(皮旦子)=북방고지(高地)=雙河鎭東北五十키로에서 약삼십명의공산당을맛나교전한결과 그들을퇴각식이고 대평령(大平嶺)을향하야 추격(追擊)중이며 봉밀구(蜂蜜溝)경찰의동보에의하면이번모국(某國)에서는 이번공산당토벌을 알고일본토벌군의병과 병긔(兵器)와작전(作戰)을시찰한다음 반만군(反滿軍)을지도하기위하야 동국군인몇명을 파견하야 로흑산(老黑山)방면에이르러 동지에잇는 호국군(護國軍)오의성(吳義成)과공헌영(孔憲榮)등을조종하며 책모하는중이라한다

蔚珍海岸에서 發動船沈沒

乘員은救助、損害三萬圓

십구일밤 경무국착전에 의하면 강원도 울진평해면후포(江原道蔚珍郡平海面厚浦)항구에서 십칠일오후네시경에격랑(激浪)때문에 ……분에영업(林業)상점의소유인 ……하의선이 전복되야 침몰되엿는데 승조원이십칠명은 곳구조되야 무사하고 선체와어구(漁具)등의손해는 약삼만원에달하리라한다

四名重傷

自動車顚覆하야

●●●●十九日榮山浦에서●●●●

【榮山浦】 광주목포간(光州木浦間)의정긔차 전남배십륙호는 십구일오전열한시반에 남모(南某)가운전하고 영산포를 발하여 라주로향하든도중 도로가 지극히험악하여 차륜이 미끄러저 십여척의 언덕에서 추락되여 차체의파손은 물론이요 조수 남씨외승객삼인은모두 중상을당하엿슴으로 즉시 영산의원(榮山醫院)에입원치료중이라는바 중상바든 승객의주소씨명은다음과갓다한다

▲羅州郡 旺谷面 新月里 鄭致九(五四) ▲同古幕院(女)徐정갓(四三) ▲務安郡淸溪面(女)張氏(二四)

對岸共軍橫行으로 國境警備大擴充

人員增加하고新武器等配置할터

警務局首腦部鳩首會議

국경경비 제일선을 공고히하기 위하야 경무국에서는 여러가지 대책을 강구하고잇든중 이엇든테 립전(立田)경무과장은 함경남북도와 북만지방을 시찰하고 라남(羅南)에서함남북국경경찰서장회의를 열어가지고 여러가지 협의한후에 십구일에 함남단하(丹下)경찰부장과가티 귀임하여방금상경중인백석(白石)평북경찰부장을합하야이십일오전 구시부터경무국장실에서경무국 각과장과회합하야국경경비문제를협의하엿다그런데다시함북고미(高尾)경찰부장도상경하게되엿슴으로 다시구체적으로 협의할예정이라는데 최근에 특히함경남북도국경대안에는공산군이 횡행하야 경비기를 압두고침입하려고하며 평안북도 국경대안에는 국민부(國民府)량세봉(梁瑞鳳)일파가 벌서잠입중이라는 정보가만어금번삼도경찰부장회의는대단히 주목되는데 그협의내용은 국경경비도로확충과 경비원회의증설 경비인원증가와 최신식총기등 배포문제등에 대하야 이번회의에서최후적으로 결정하야 곳실시하게 하기로한다

什物쓰내려다 七旬老人燒死

◇仁義洞에서一戶全燒

십구일밤열한시 시내인의동(仁義洞)사십번지에불이일어나 건채가 다부터버리고말엇다 그집 행랑방에 세들어잇든천성숙(千聖淑)이라는칠십칠세의늙은이는 칠십오세의 마누라와 세상모르고자다가 갑작이일어나는 연긔에 정신을차리고 그마누라는곳 뛰어 나왓섯스나 천성숙(聖淑)은이는 이부자리와 세가등속을쓰집어내려다가무참히도불길에무처 타죽고 말엇다 발화원인에 대하야서는 목하소관동대문 경찰서에서 엄중조사중이나아마 행랑방에 불때든대패밥에 불이당기엿든 모양이라고한다

西大坡共軍討伐次 小林○隊逐進擊

松田○隊는荒歲서討伐中

【局子街發電】 서대파(西大坡)부근에공산당약백명이 잇고 그북방사『키로』되는곳에 약이백명이잇슴을알고 소림○대(小林○隊)는십칠일에 이를토벌코자십이평(十二坪)으로진격중이며 무등○대(武藤○隊)는 십오일 오후세시에 권하(前河)와대황위(大荒歲)자구의 반군 호우(好友) 순의(順義) 구승(九勝)등 삼십칠명을 부근남어지 반군에게 귀순을권고중이며 고전○대(高田○隊)는 둔전영(屯田營)삼도위(三道歲)부근의 공산당백명을토벌중이며 송전○대(松田○隊)는 신선구(神仙溝)=雙河鎭西方십키로=황위(荒歲)부근에서 강력(强力)의공산당을토벌중이다

本報讀者優待

【唐津】 당진읍 문화사진관(唐津邑文化寫眞館)송헌섭(宋憲燮)군은 금번에 특히조선일보애독자에 한하야 사진을우할인하야주기로 한바 긔한은십이월일일부터 일개월간이라한다

시앗보고 忿김에放火

【開城】 십륙일 오전 한시경부터 경정(京町)삼백번지 박성찬(朴成燦)의 집에 불이일어나 일대소동을 일우웟다 개성서에서는 방화혐의자로 부내 경정(京町)삼백일번지 한다당이(韓多擔伊)(三二)라는녀자를 인치취조한결과 그는사실전부를 자백하엿다는데 그방화원인은 그녀자의남편되는 권긔한씨의남편되는 김호남(金好男)(四三)은 처자할것가족을 더리고 근근한생활을 계속해가는 일가에 주인임에도 불구하고얼마전부터박성찬의집에세방을살고잇는 김금례(金今禮)(三三)라는과부와 비밀히정을 들여노코 매일밤동가에서 술을마서가며 사랑을 속삭이고잇섯다 이사실을들은 한다당이는 분함을 참지못하고 긔회를엿보고잇든중 십륙일밤에도 역시자긔남편이 김금례와 가치술을마시며 노는것을 알고그를붙러집으로 데리고 돌아왓스나 자긔남편은 도리여자긔처에게 향하야무슨리유로 불넛느냐고 하며무수란타함으로 그여자는 분함과 질투심으로 참지못하야김금례가 빌어들고잇는 박성찬의 집으로 달녀가 그가치방화한것이라는데 그는아즉 개성서에서 취조를밧고 잇는중이라고 한다

天氣豫報 曇一時晴

七六八미리의 高氣壓은揚子江流域에잇서南朝鮮及日本西部에擴大되고잇는데 其勢力은弱하고 日本海北部에는弱한低氣壓이잇다 全朝鮮大槪天氣가조코 氣溫은昨朝보다多少高다明日은多少흐릴모양이다

氣溫 昨日最高 一一、八 同 最低 零下〇、〇三 今日正午 七、七

冬季切迫!
感氣(감긔)들고……咳(기침)나며……
목이압흘때에는 躊躇말고淺田飴를잡수시요
淺(아사)田(다)飴(아메)
모든담기침 感冒、喘息、百日咳肋膜 咽喉의痛症 音聲變化 老人小兒외 補血强壯
定價 二十錢으로 二圓
全國各藥店에잇슴 本舖 東京·大阪 堀內伊太郎

第二回化學工業 實習生大募集
失業男女는時急히오라!
本社製品=綿貝(금패)·密花(밀화)·眞珠(진주) 비녀·단추·와이샤쓰·카우쓰보단等六十餘種……
實習期限 一個月
實習費 (材料消耗品費若干을要함)
實習後 (以上實習後收入에對하야는本社採用하야月收入二十圓以上百圓까지負하되但實習生의技術及製品能率에依함)
全朝鮮各道注文殺到……現在冬商品製造中임으로實習의絶好期다
商店에限하야商店名記入申込次第商品時價表進呈합니다
京城府長沙洞二二 朝鮮化學工業社 電話光化門一七一二番

리질로고생하시는분
놀나지마시요!!
百이면百이다! 神通히全治하는法
리질의急성만성으로辛苦하는분은시각을다투어(조선日보에서보앗다고)엽서로하면無料로神通한法을詳報하려합니다
京城府外西氷庫驛前 永生院 振替京城 七六〇番

獅子粟月梳 (高)

朝鮮月梳製造社 京城府御成町三四番地 振替京城一六一三三
婦女美化粧에업지못할 月梳(얼네빗)는사자표月梳가第一입니다누구나한번보면 그러도라갈수업으리만치갑사고튼튼한 德用品인故로全朝鮮各市에서注文이殺到합니다 하시는분은勿失好期하시고卽時下命하시옵소서
貴商及行商의愛用 商業에有意
都賣商人에게限하야見本一個와定價表를無代進呈 注文은五十厘(五百個)以上에限함 先金若干要함但運賃은弊社負擔

セブラフンン 醫專病院眼鏡部 檢眼 無料 檢眼本校眼科放技手擔任 本院眼科長 支店 平壤

保健 經濟 避難 整腸 滋養 益壽 生食 乳酸 法說明書 液劑新發明品 物見本送呈 二錢切手五枚 京城東大門外新設里 朝鮮保康會

十一月十七日晝間부터 全鮮第一의發聲裝置優秀映畫로 最低料金 階上大人四十錢 小人二十錢 階下大人卅錢 小人十錢
◆M、G、M全發聲日本版 巨匠金・ヴィダー스모스監督 世紀의寵姬그레나갈보主演 마음에드시는대로 全九卷
◆M、G、M全發聲映畫 名匠=에릭・폰・시트로하임共演 名匠과名優의名토리오、그際價 世上에宣傳되는피란데로의映畫
W、S뷔박다이크監督 戰慄하는幻影 全九卷 世界的名優리오넬바리모어共演
◆M、G、M單篇發聲 眞價値滿點 M、G、M社가자랑하는探偵映畫의精華篇劇的迫力과名演技는鑑
꼴푸練習法 一卷 悍馬길드리기 一卷
次週二十二日夜開부터 新舞臺冬期特別大公演 近日突然封切速定空前絶後 名作品M、G、M社米國海軍省共同特別製作日本版컬테로 (世界大海戰)
授恩洞 電光九五九 團成社

十八日より超特別大興行 晩秋映畵陣の大ホームランヒット 見よ人生に生き甲斐を感ずる感銘を味わんに須らく……
パラマウント超特作全發聲日本版 一、千萬弗の醜聞 八巻 ハリイ・ジョー・ブラウン監督 ロバート・アームストロング主演
パラマウント超努級發聲日本版 二、爆走する惡魔 八巻 近代人の好奇をそゝる空前の異色篇襲擊爆走の自動車、恐怖戰慄の超スピード交通犯罪篇 エドモンド・ロウ、ギブスン主演 ベンジャミン・ストロフ監督
パラマウント超超努級全發聲日本版 三、鋪道 九巻 鬼才マリオン・ゲーリング監督 名花シルヴィヤ・シドニー主演 ジョージ・ラフト助演
本町一 明治町一 電本二六〇〇 浪花館

十一月二十一日부터 朝鮮映畫大會
羅雲奎프로덕순超特作映畫! 放浪 羅彬氏原作 벙어리三龍이 監督 羅雲奎 出演 羅雲奎 朱三孫 尹逢春 李錦龍
朝鮮키네마超特作映畫! 아리랑 原作脚色 羅雲奎 監督 津守秀一氏 出演 羅雲奎 申一仙 朱仁奎 李圭高 南宮雲
朝鮮키네마超特作映畫 風雲兒 原作 五堂女史 脚色監督 李慶孫 出演 羅雲奎 金靜淑 朱三孫 南宮雲 朱仁奎
次週封切豫告 超特作全發聲 日本版 怪物團 全卷
貫鐵洞 電光三九五 優美館

圖們大商店全部 非賣同盟코撤市

稅關吏의商品押收가發端 代表、稅關에抗議

【圖們】 지난십사일하오삼시경에도문시김영구(金永九)상점에해관감시소과장이하오륙명이출장하야 물품 시가일천오백여원의것을 압수해간일이 잇는데이제그자세한내용은 원래 도문은국경지대인것만큼두만강을통하야 밀수가상당히만흠으로 세상이다아는바어니와 해관 에서는밤과낫으로 물샐틈업시 경계하며 나지고잇다 십사일하오 삼시경에 해관감시소과장이하 오륙명이향예출장하야 시내 잡화상 김영구(金永九)상점에서잡화시가일천오백여원가치의것을 실어갓는데 이것은그상점에서 밀수하다가 발견한것이아니라 그물품중에는 상당한해관을 경유하야온것도잇고 시내에서 륙은물품을사서 그관매자로부터 매도증서까지 첨부한것이 잇는데이것이 밀수입한 부정품이라인정하고 권부압수하여 갓슴으로물품압수를 당한김영구씨는 막론하고 시내리성보(李成保) 지점을 버릇하야 그외일인 십오일부터 일제비매동맹을 조직한후각 상점들은 굿게잠그고이문제에대하야 동정파업을 단행하엿는데 참가상점으로는 일선만(日、鮮、滿)대상점은 거의 찬동하는동시에 대표로 김영구씨외삼인을선정하야 해관 감시소과장이무리하게 물품을 압수해감에항의하는동시에 물품 회수를요구할지며 금후로는 해관으로 다서확실한 밀수품을 발견치못한경우에는 함부로상점 창고에서물품을 끄내여가지 안켓다는구두언명을 밧기전에는 절대로문을열지안켓다고 맹서하엿다는데이문제의 해결이 장차어써케될는지일반은주목하고잇다고한다

開城第一公普에 腸窒扶斯發生

一千餘生徒를診察

【開城】 개성제일공립보통학교(第一公立普通學校)교장도진구(田尻)씨는얼마전부터몸이불편하야 개성도립의원에서 진찰을받은결과 장질부사로판명되엿슴으로 개성서위생계에서는 지난십칠일 동교에 출장하야학교내부를 권부소독하는동시에 권교생도 일천여명을 일일히진찰하엿다고한다

松都高普校 財團法人發起會

各界人士七十餘網羅

【開城】 송도 고등 보통학교(松都高等普通學校)는개성에서의유일한 중등교육기관으로 창립이후오날까지 이십 칠년간우리사회에 위대한공헌이 잇슴은누구나 주지함바이어니와 새교장 김준옥(金俊玉)씨가 취임한후그내용을더욱 충실히하며 재정의긔초를 견구히 하기위하야재단법인을 조직코저 각방면으로 활동중이라함은 긔보한바어니와 그후각층인사들은 활약을쉬지안코 착착진행하고 잇서지난십삼일에는 송도고보 재단법인조직발긔회를 조직하고 부내 각층유지를망라하야 위원 팔인과 실행위원 오십여인을추증하얏다는바 발긔회임원씨명은 다음과갓다

會長孫鳳祥 副會長金正浩 孔聖學 會計黃中顯 馬鍾儒 金俊玉 書記禹相淳 林漢瑄

瑞山支局後援 婦人裁縫講習

盛況裡終了

【瑞山】 충남서산읍내에서본보서산지국후원하에 재봉강습회를개최케되야 지난구일 개강식을 성대히거행하얏다는 것은 그이미 이미보도한바어니와 그동안에정과목에맞치고지난십사일오후삼시동강습회장에서 강습생칠십이인과 래빈렬석하에 수료식을 거행하게 되얏는데본보서산지국장신항균(申恒均)씨가 주최후원측의대표로의미심장한 식사를비롯하야 강사의 고사가잇섯스며 니어서 수료생대표로 심소희녀사(沈昭姬女史)의답사가잇섯고선교부인회장김헌경녀사의인사와 재봉회사 총감독리괴동씨의 인사로 식을맛치고사은회장(謝恩會場)으로 자리를옴기여 수료생일동으로부터 강사와 조강사두분에게 긔념품을진정하얏다고한다

學年延長陳情

新興東上面住民連署

【新興】 함남신흥군동상면(東上面) 주민들은지난일일하남도지사가신흥에 온것을 긔회로당지동상공립 보통학교의 학년연장 요구의 진정서를 리진필(李鎭弼) 리련숙(李鍊淑)씨등주민대표의손으로 도지사에게 제출하엿다 진정서의내용은 동상면은 해발사천척이상에 면적 오십사방리 호수륙천호사만주민을 포용한광대한 면으로 사년제의동상공보교 일개소뿐인데 주민의자제들은 겨우사학년을 졸업하고는그냥 농업에 종사하거나또는가신히 편집면륙년제 학교에입학하야 겨우과정을 마치게됨으로 막대한불편과 불소한학비를 요함으로 권긔동상공보교를 오는새학긔부터 륙년제로학년을 연장하여달나는 것이라한다 학년연장에요하는 교사증축등비용은 사천오백원으로 그것은 주민들이부담할 각오인데 이미이천원은 준비하야신흥군당국에 임치하엿다하며 동학년연장운동은 발서 수년래계속하는것으로 사만주민이 한가지로 열망하는바이라고 한다

千燈祭에參加하라 流行病에안걸리라면

元山에假僧의詐欺師橫行

【元山】 갓자중으로서 덕원무달사(武達寺)를빙자하고녀자들을속이여 금전을 사긔한사건이 원산시내에발생하엿다 그상세한사실을 조사컨대 이십삼사세가량의 양복입은청년이 원산부내의그럴듯한가정을차저다니며자긔는이십여년만에금년처음으로입을열어말을하기시작하엿는데부처님의명령이 금년겨울에는무서운류행병이돌터이니천사람의게 일원이상의 금전을거두어천등제(千燈祭)를지내이면무사하겟다고하니 이천등제에 참가하면 무탈하다고속이여 일원혹은 이원식거두운 금액의피해가 불소하다는바 이허무한사실이폭로되기는 천등제를 지내인다는수일전에 참가한 부녀들이(모관청원도불교신자임으로 동행)건긔무달사에 가서보즉적적한사찰에 늙은중홀로잇서 도무지 그러한사실이업다고 함으로비로소 속은것을알렷다는데 이『이쇠새끼』중은 성명조차 알길이업다하며 속인사람보다 속은사람들의 어리석음을 일반은웃는다고한다

普校에侵入하야 白晝에外套竊取

【鐵原】 지난십칠일 오전열시반경에 어떤자가 철원공립보통학교에 침입하야 교원들의 외투세벌을 벗겨가고그대신헌외투 두벌을 걸어노코갓다는데 소관경찰서에서는 이번긔회에 지금까지의 횡행하는절도범을 타진코자 서원이총동원하야수사에로력하고잇다고한다

盈德工作委員會事件 第一回公判開廷

三名의事實審理로第一日終了 十七日大邱法院에서

【大邱】 공산주의를실현시킬목적으로공작위원회(工作委員會)를조직하엿다가 발각되어 작년십이월이래 예심에 회부되어잇든 경상북도 영덕군 영덕면덕곡동(盈德郡盈德面德谷洞) 유웅경(劉熊慶)(元)등칠명에관한치안유지법위반(治安維持法違反)사건은 거의일년이 지난 십칠일 오전열시부터대구지방법원 제사호법정에서 굴부(堀部)재판장주심, 십(辻) 삼륜(三輪) 량 배석판사 주정(酒井)검사의립회로 개정되엿다 피고등은 모다 중등학교를 졸업한민족주의의 사상에 열중하엿다가공산주의에 공명하야 소화오년십이월 이십삼일 그의동지인영덕군남신면양성동(盈德郡南辛洋城洞)리기석(李基錫)과 한가지로 동면화개동(花開洞) 김춘지(金春枝) 방에모혀 권긔배밀정사를 조직하야 그취상에서 이에대한 운동방법을 협의한후소화륙년 사월에 동군내영덕(盈德)오보(烏保)남정(南亭)지창(知品) 달산(達山)등 오개면에궁하야 농민들을 조직하야 공산주의의화시켜 지도긔관을 조직한일이 잇섯고 영양(英陽)구읍면에까지 손을 뻐치여 활약하엿든것으로 작년여름에 영양영덕량경찰서에체포되엿든것인데 위선유웅경(劉熊慶) 김상균(金尙權) 권병회(權新根)등세사람만에대한 사실심리로 오후네시반경에 폐정되엿다 남어지피고의 속행공판긔일은아즉미정이라한다

피고의씨명

△新聞記者 劉熊慶(二九)
△漁業 金甫顯(二六)
△雜貨商 權新根(二〇)
△農業 權再得(二三)
△石油販賣業 權明錫(二七)
△農業 南洛俊(二九)
△農業 李古乙(二六)
△洋服商 權萬鎬(三五)

草生地開墾의 補助費橫領嫌疑

大馬水組書記를取調

【靈光】 령광군대마면대마수리조합(大馬面大馬水利組合)에서는 조합구역내초생지 소유자를장려하야 이를개간하야 논을만들게하고 이에대하야 당국으로부터개간보조금을교부하여왓섯는데 작년에도개간한 토지를당국에서사정한결과 개간한사람수팔십일인에 이에대한 개간보조금액일천칠백구십이원을금년사월에교부하엿는데그 조합서긔리모는 이돈을관계각 사람들에게교부할때에 그사람들의 무지함을리용하야 그금액중에서 일백구십팔원을 우물주물하여 버린사실이 근일에발각되야 소관령광경찰서에서방금취조중이라한다

社會團體會館基地 私賣問題로紛糾

賣買關係者警察이取調 輿論은漸次沸騰

【城津】 성진각사회단체에서는 일즉이 그운동이 가속도로진전됨을따라 회관건축을 초미의급무로생각하고 소화삼년도 에 회관건축긔성회를 조직하고 회원의 찬조금을 현금칠백여원이나 모집하엿슴으로 오년도여름에신가 회집행위원장 김도흡(金道欽)외 리규송손영극(李奎宋孫永極) 등삼명이 회를 대표하야강재명(姜在明)씨의소유옥정륙백사십번지에 부지 백평을일백륙십원에 매수하기로 계약하고 현금팔십원은 권긔강씨가회에긔부하기로 하엿는데 그후여러가지 사상으로 회관건축은 중지되엿스나 그긔지만은 회를대표하야김도흡손영극맹성재류훈상리양종김홍송등제씨의명의로이권등긔하려고하는데그실평수가백오평이되는고로지주인강씨가오평을분할한후에이권하기로상약한일이잇섯다그런데권긔리규송의부인김동희(金東熙)가 돌연그 긔지를 단독의사로모일본인에게 이백원에 팔기로하고 게약금까지 바든사실이 잇섯스나 그시에는 이동수속이문제되엿슴안이라 건축위원중 모씨가 구타엇시하며 극력반대한일이 잇섯다 한다그러나다시욱정리응국(李應國)씨에게팔기로하고 협력하야 활동한결과자긔들의 요구대로 이동까지하엿슴으로 리씨는 다시다른사람에게팔엇다는데 현재는 리창준씨가오백여원에 사가지고 발서가옥까지건축하게되니 일반이비로소이를 알고 여론이점차비등함으로 경찰서에서는 지난십륙일오후에 리응국씨와 김동희량인을인치하야 목하취조중이라 한다 이제문제의 장본인 김동희씨는 다음과갓치말하얏다

金東熙氏 談

『그회관긔지를 살때에한일관(韓一館)씨에게로서돈일백원을차용한것이 잇는데 그씨의책임자 김도홍씨는 사망하고 리규송(자긔남편)씨는감옥에가잇스니 한씨는 나에게말할으로 나는귀송씨에게 편지하야 자시를바더가지고 팔라고 한것입니다』

建築委員某氏 談

『회관을건축하려고하다가 농조관게로 중요간부가 피검된관게상 부득이 중지된것이지요 긔지를살때에 다른사람에게로서 차용한돈이잇다고 하나 건축긔금이 칠백여원이나 잇섯슴으로 후원회로서는 차용한일이 업섯소 하여간 회관긔지를 어느개인이 단독의사로 매각하엿다는것은 매우분한일이요 대해서는아직 의사를 종합하기전에는 말할수업소』운운

窃盜가首位 次位는强盜

海州刑務所罪囚

【海州】 해주형무소에 재감되여잇는 죄수의수효는 륙백이십이명인바 그것을 죄명별로보면다음과갓다한다

罪名	男子	女子
窃盜	一八六名	四名
强盜	一四一	—
詐欺恐喝	五二	—
殺人	四	三
傷害	四〇	四
藥品法違反	二四	一
放火	一五	四
治安維持法違反(但豫審廻附者廿四名包含)	二七	—

通貨僞造、阿片、橫領、森林令違反、贓物其他合하야 一二〇餘名

德源納稅再徵、不正差押事件

赤田面職員 遂陳謝로段落 今後錯誤絶無를言明

【元山】 함남덕원군적전면(德源郡赤田面)과동면긔회에서 납세재징과 부정차압등 처사에대하야 피해지대의 일반민중은누구도로분개하는일방 비란이 비등하여 경고문등을 군면당국에발송하는동시 부정차압반대 민중대회가 개최되여 그형세가 굽다항은 루차보도한바어니와 지난십칠일 오후네시경에 동면으로부터 당우리박태영씨집에 동회집행부와 기타유지를 모여달나하여 가지고 그압해서 동면직원수인이와서 정식으로 사과를하엿다는데내용은이미재징,부정차압에대한 알농 소행에대하야 잘못하엿스니 그그릇된것을 용서하여달라는것과 압흐로 그러한잘못이 업도록 삼갈터이니 모든것을용서하여달라고 하엿는데 이사과석상에서도 폭행으로 면사무소창문을 피쇠하는 면장에대한그부당함과 재징,부정차압에대한재차질문과 동시 경고가잇섯다한다

咸州郡下에 積雪이四尺!

電線이斷切 一時交通도杜絶

【下岐】 지난십사일부터 동십오일까지 장진(長津)을위시하여 함주군황초령(咸州郡黃草嶺)일대에는 눈이삼척 오촌가량나리여 수천회사 전긔줄이단절되고 매일팔십여자동차가 왕래하든교통이 전부두절되여 대혼잡을일우엇다고한다

新溪沙峴에 市場新設

【新溪】 오래동안준비중에잇든신계군촌면사현(村面沙峴)시장은 지난십오일드듸여 처음으로 개시하게되엿다 당일은아츰부터 비가퍼붓고잇슴에 불구하고 사방에서 장꾼이모아들어인해를일우고잇섯는데 동일오후두시부터 성대한 개시식을거행하엿는데 개시하는일할은 다음과갓다

每月陰三日 八日 十三日 十八日 二十三日 二十八日

長水森林犯罪 七個月間에 九十一件

【長水】 금년사월부터지난십월말까지 칠개월간 장수군에서발견된 삼림범죄상황은 총수구십일건으로 벌금과과료가 합삼백삼십칠원인바 그상세한 내용은 다음과갓거니와 산림보호령이개정된 구월중에는 사유림보호규측위반으로만 과료가칠개월간건액의 약오할에 해당한다고한다

犯罪內容(自四月至十月)

私有林保護規則違反 三十七件 科料六十七圓
森林令違反 五十四件 罰金二百七十圓
九月中私有林保護規則違反 十八件 科料三十二圓

元山基青의 八週記念盛況

원산긔독청년회에서는창립팔주년긔렴식을 십팔일밤 산제동루고『樓高』강당안에서거행하엿다는데신흥우박사『申興雨』의긔렴강연과 일류악사들의 긔렴음악회가잇섯다고한다

怪火頻發로 流言蜚語流布

【唐津】 충남당진군당진면채운리(忠南唐津郡唐津面彩雲里)박선택(朴璇澤)씨의 집에는지난팔월 하순경에 원인모르는화재가 삼사차나 낫섯스나곳진화되고 말엇슴으로 그가족은대단히괴상히 여기여 오든바금월사일밤 칠시경부터 또다시괴화가시작되여 지금까지 매일혹은격일하야 괴화가 난것이팔구차에달하얏는데 불은반다시 나무나혹은 집으로우럼이를 맨들어서그속에 숫불을너어 집웅에던지거나혹은울타리에씨우거나하는데발화시간이반다시오후륙시반으로부터 칠시이내이여서 사람의왕래가 끈일차이가 업는째임으로그가족들은 극도로 불안과공포에싸여 밤이면 그대로안자서밤을새우며 그동리 사람들은이괴화의 원인을알고자 하야밤마다그집주위에서 숙직을 하는등농악을 하는등하면서 밤을새운다고한다

補血補腎强壯

포리타민

血液의新生! 榮養의補充!! 精力의增進!!!

「포리타민」은從來의榮養劑와갓치鐵劑나蛋白製劑가아니오四四〇餘名의醫學博士諸氏의推奬을밧고全醫界의定評이놉흔「아미노酸」製劑이로다。

「포리타민」은世界의醫學界에서滋養効果가가장優秀하다고證明하는貴重한榮養「아미노酸」을主成分으로한獨特한補血補腎强壯劑로普通滋養劑와달나서服用後直時體內에吸收되야피(血)로되고살(肉)로되여迅速히衰弱한것을恢復하고體內의精力을增强케하는貴重한榮養劑이다。

貧血。虛弱。病中及病後의衰弱。慢性胃腸病。神經衰弱。產前產後。肺結核。精力榮養不良

液狀포리타민 一五〇瓦(一圓五拾五錢) 二五〇瓦(二圓五拾錢) 五〇〇瓦(四圓五拾錢)

說明書進呈 知名藥店에잇소

發賣元 大阪市東區道修町 株式會社 武田長兵衛商店

製造元 大阪市東淀川區堀上町 大五製藥株式會社

83-330(O)

經濟解說 生糸의綠短? 時勢暴落理由 (三)

申泰翊

生絲의時勢가 떠러젓다고하니 어느때에 比하야서 얼만큼이나 떠러젓는가를 말하여야 될일이다 今年六月의 最高價一千七十一圓(百斤에 對한것)이엇든 것이 暴落하야 九月末外지는 百圓臺에서 그떠러지는거름이 멈추엇다 이러다가 다시또 떠러지기 始作하야 이달八日에 이르러서는 畢竟六百圓臺가 께여저 昨年六月以來처음되는 低價로 五百圓臺를 나타내엇고 今年六月의 高價에 比하면 四百七八十圓 即四割四五分의 慘落이다 요새는이低落의勢가 먼추고 保勢의거름에 不過한터이다

×

以上과 가티 生絲의時勢를 暴落케한原因이 어느곳에잇는가하면 이것은 무누가米國으로해서 생긴것이라고對答할수밧게업다 이原因을말하기前에 먼저 生絲에對한 日米關係를 말하여두라고한다 日本의生絲對外輸出量은 前回에서 말한과가티 昨年만 보드래도 五十四萬俵金額三億八千二百萬圓인데 이總額에對한九割四分인五十一萬二千俵 이金額三億六千萬圓의生絲가米國으로 나아갓다 이것으로 보아서 日本의生絲對外輸出이란것은그全部가 米國을 相對로한것으로 알수가 잇다 그럼으로 日本의生絲時勢는 恒常 米國國內의經濟事情에 依하야 左右되는境遇가 만흘것은 當然한일이다 다시말하면 日本에서 生絲를맨드러서 이것을 全部 日本內에서 需用이 된다면 米國이 어떠케되나 큰影響을 밧지안을것이지만 日本의對外輸出品中 生絲가 首位를 占하고 또 이輸出量의 거의全部를 米國에서 需用하고 잇는터인만큼 日本의生絲時勢上에는 米國經濟의事情이 險한 太平洋의波濤를 너머서 가장 뻘이 反映되는것이다

×

그런데 以上에서 말한과가티 生絲時勢를 暴落케한米國經濟事情은무엇인가하면 먼저나아가는對答은 루즈벨트大統領의인플레政策不振과金買上政策을 伴한米日爲替高를말할것이다 그러나 이것만 아니다 米國의絹業爭議、또는 生絲의販路를 人造絹絲가 侵入하는原因도 잇다 이에對하야 하나씩 드러가지고 말하면 다음과갓다

(一) 루즈벨트大統領의인플레政策으로 一時는 米國內의好景氣風이 불라는 傾向이잇섯고 이를 伴하야 米國國內 生絲需用 增加의豫想으로 今年六月에는 生絲時勢가 一千圓以上의高價를 出現하엿든것이다 그러나 인플레政策도 繼續되지못하고 一面으로는 產業復興法其他의 無期待로 反動的現象이 잇슬것가튼 念慮가잇섯다 그뿐더러 生絲時勢도 暴騰하엿든 反落을 보게된것이다

×

(二) 이미 말한바와 가티 米國의金買上政策으로 弗貨의價値가 低落케됨을 伴하는 米日爲替의三十弗臺門突破가 生絲時勢를 一層低落케하엿다 왜 그러냐하면 米日爲替가 三十弗로올나가기前에는 二十九弗이나 二十八弗을가지고 百圓갑어치의 日本生絲를 살수가잇든것이 米日爲替의昂騰으로이번에는 一弗이나 二弗을더 내여 三十弗에 百圓갑어치의日本生糸를사가게된다 따라서 米國의 生絲消費量이 줄게되는同時에 日本의生絲輸出도減少를 免치못하게된다

(三)近年以來 世界的으로人造絹絲는 長足進步를 하고잇다 米國에잇서도 人造絹絲가 可驚의 進展으로 生絲의需用에 날로 代用되는 量이 늘어가고 生絲는이것과反對로 줄어간다고 한다 即 十月中 米國生絲消費는 二萬八千俵로 一九二四年以來의 最低記錄이다 그리고 米國의 生絲在荷는 十萬俵로 늘엇스며 日本內의 在荷도 十八萬俵가 늘엇다고 한다 이것은 무엇을 意味한것이가 하면 生絲의數量대로需用이 되지못함을 말하는것이다

(四)요즈음은 絹業爭議이 지난八月三十一日 米國의機業中心地인파타손에서 생긴 絹業爭議가導火線이 되야全米國各地의工場에 擴大된것으로아직도 完全한解決은보지못하고잇다한다 生絲를需用할工場에서 爭議가생겻슴으로 自然 生絲의消費量이 줄것임으로 이것도 한原因으로 볼것이다 (終)

高價에서 高價로만 京城小賣物價 十一月指數續騰

九月一〇三·五 十月一〇三·九 ◇……前月보다〇·九高

【京城商議調査】 京城小賣物價의指數를보면 十一月中에는 一〇四·八로 前月에比하야 〇·九高로 續騰하고잇다 이에對한 三個月間月別을보면 아래와 갓다

▲九月中 一〇三·五 ▲十月中 一〇三·九 ▲十一月中 一〇四·八

東京小賣의 物價도續騰

【日本銀行調査】 東京의小賣物價의指數는十月中에 七厘가 昂騰하엿는데 十一月中에도 이騰勢가繼續되야 調査品目中低落한것은 七品이나 騰貴한것은 十七品에達하고 總平均指數를前月에比較하면九厘의 騰貴로이것은 昭和五年九月以來의新記錄이며 이內容을보면아래와갓다 (大正三年七月基準)

	今月	前月	比較%
食糧品(四二品)	一六五	一六二	增一、八
服飾用品(二〇品)	一〇九	一一〇	減〇、九
總平均(一〇〇品)	一五九、二	一四七、八	增〇、九
燃料燈火(六品)	一八六	一八四	增一、一
其他(三二品)	一四七	一四六	增七、〇

滿洲物價昂騰

【商通新京電話】 新京의 諸物價昂騰은 關稅運賃等에 依하야 多少는 不得已한바이데 新京署調査에 依하면 十月中의 各主要都市와의 對比는 아래와갓고 大連의一〇〇을 基準으로한것이다 그리고( )는九月分의比較이다

	日用品	魚介類	野菜類	果實類
大連	一〇〇	一〇〇	一〇〇	一〇〇
營口	一一七	—	—	—
奉天	一一六	九一	一二〇	一五六
安東	一一二	八三	一三五	一一七
旅順	一〇四	九〇一	一一三	一〇九
撫順	一二〇	八八	一二三	二〇二
四平街	一一九	—	—	—
新京	一二二(一〇二)	—	(一八二)	(一七〇)

三四五

日用品은二割高(新京)魚介類는 二分低(旅順) 乃至一割七分低(安東)野菜類는 十割二分高(安東)乃至一割二分高(旅順)果實類는十割二分高(撫順)乃至九分高(旅順)

明年末公債 九十五億圓? 現在總額은七十八億圓 利子만五億圓이다

【電通東京電話】 大藏省査定에依한明年度 一般會計豫算은 新規公債發行額을 七億百萬圓으로豫想하얏는바 今後다시特別會計에 基하電信電話公債補 民地公債等을 加算하야 넉넉히 十億圓程度에達할것으로 보이다 그리고現在日本의 公債總額은七十八億七百八十九萬圓에達하고잇슴으로 今後 發行될交付公債를 加하면今年度末의 公債總額은八十億圓에 及하야 이에 明年度新規公債十億圓을 加하게되여 明年度末은實로九十億圓의公債가될터이다 더욱이此間에 短期債券인 大藏證券米穀證券等 約五億圓이 잇슴으로 이것도 考慮에入하면 明年度末의公債總額은九十五億圓이되고 百億에近한公債의물결이 國民의압헤노이게된다 即國民一人負擔은 九十圓으로부터 百圓이라는借金을 各自가지게되는셈이된다 그리고 利子를五分으로計算하면年額五億에近한負擔이 財政上支出이되야 國民에게賦課될뿐이아니라 이利子五億圓과恩給費一億五千萬圓을加한 金額만으로大體現在의 租稅收入에匹敵할터이다 低金利政策에 依하야 公債의低利發行을 圖하다 依하야도 軍事費其他의 歲出增大에伴한歲入의 缺陷은 依然公債를 累增할생각으로 아모리高橋藏相이 自然增收의 豫想을增加하기도 到底히 쪼처갈수가업다 公債增加의물결은 年年增하갈뿐으로 이에依하야 生하는將來國民의 負擔은더욱加重되는一方이다

東一息消經濟

煙草製造豫定量 【專賣局發表】 十二月中煙草製造豫定數量은口付合計一千六百萬本 兩切合計三億三千八百四十五萬本 細刻合計百八十五貫荒刻合計三十八萬六千七百三十貫이다

電氣主任會議開催 朝鮮內 各道保安課長과電氣主任會議는 二十日午前十時부터 京電西層會議室에서 열럿는데 出席者는 約三十名으로 電氣事業令施行에對한 說明이 잇섯다고한다

日滿實業協會理事 目下滯京中의 賀田、平井正副商議會頭의 報告에依하면十八日의日滿實業協會創立總會에서 本部를東京에支部를新京에設하고 會長은鄕男、副會長은 結城 [illegible]兩氏(日本)外二名은滿洲國側으로決定하고 賀田、平井兩氏는理事에當選京城釜山仁川釜山大邱平壤六會議所는評議員으로推薦할것을希望하고또 賀田 平井兩氏는鐵道問題等을陳情하고 二十一日東京發歸京할豫定이다

加藤總裁歸京期 加藤朝鮮總裁는 二十八日京城에서열닐 日滿實業懇談會에出席키爲하야 今月二十二、三日頃東京發歸京할豫定이라고한다

山銀支店長着任期 山口銀行和歌山支店長으로부터京城支店長으로된本田弘一氏는本月二十二、三日頃 着任할豫定이라고한다

正租貯藏에 藏相의指示로 이의實現에注力說

【聯合東京電話】 正租貯藏에關한政府의農村對策은昨年에이미決定을보아 今年度成立豫算中에約五百萬圓의經費를計上하엿고 그實行具體方法은農林大藏兩省에서 協議決定되게되엇는바 豫算編成에追及되어아즉協議되지못하엿다 그런데農林省에서는이것은急히準備를進行할必要가잇다하야大藏省主計局에原案을提示하엿슴으로藤井主計局長賀屋豫算課長은十八日午後六時高橋藏相과赤坂의私邸를訪하고 農林省의方針을說明하는同時에 同案에對하야 同省의方針에對하야 指示를要하엿다 그리고 高橋藏相도正租貯藏案은農村對策의 國策으로서가장 適當하다는持論을가젓슴으로 本問題에는相當히힘을드려 方法의實現을議할것이라고一般히期待한다

全朝鮮農業者 廿日大會를開催 小作令에對한希望等

全朝鮮農業者大會는 二十日午前十時부터社會館에서 열고總督府側에서 今井田總監 古庄農政課長 其他關係官船越朝鮮農會理事 田淵東拓理事三井不二興業專務 韓相龍氏外 全朝鮮代表者等 三百餘名이出席하고 爲先 今井田總監의人事가잇슨뒤 石原氏로부터既往의大會決議에基한 運動의經過에對하야報告가잇고 多田榮吉氏를議長으로推薦하야議事에드러가 (一) 小作令制定에對한希望 (二) 農業振興上新施設의事業 (三) 金肥市價의安定策의三案을 上程하고먼저 第一案에對하야農業經營의 任에잇는사람이實地의體驗에 基하야總督府에 傳하고進步的小作法의制定에 資키로하고黃海忠南京畿其他代表가 順次希望하야意見을開陳한뒤 休憩하엿는데午後에도 續行할터이라고 한다

東京國債市場

△甲五分利一〇二、四〇 △二回四分利九七、七〇 △佛貨四分利一七六、九五

日本中旬貿易 出超가入超로

【聯合東京電話】 大藏省에依하면十一月中旬의 日本六大港對外貿易槪算은아래와갓다 (以下單位千圓)

輸出 五〇、四五六
輸入 五二、五五八
計 一〇三、〇一四
入超 二、一〇二

그리고一月以後累計는一三千五百六十一萬七千圓의入超이다

▲東京爲替 對米(賣)三十弗四分一 (買)三十弗八分七 對英(賣)一志二片(買)一志二片八分一

▲大阪爲替 對米(賣)三十弗八分三 (買)三十弗四分三 對英(賣)一志二片(買)一志二片八分一

今日財界 (二十日)

米(單位錢)	今後止	比前日
仁川期米	[illegible]	[illegible]低
大阪期米	[illegible]	[illegible]低
⊖三等米	[illegible]	[illegible]高
正租(仁川)改良	[illegible]	
在來	[illegible]	

株式(單位十錢)		
朝新	—	—
東新	—	—
大新	—	—

商品(單位十錢)	今後止	比前日
大阪綿絲	[illegible]	[illegible]
大阪人絹	[illegible]	[illegible]
고무現物	[illegible]	[illegible]

金融(一年)	
日本銀行	[illegible]
朝鮮銀行	[illegible]
京城銀行	[illegible]
同 本町	[illegible]
米國正金價	[illegible]

株式 落潮滔滔 商況(二十日)

前場亂調 前場은 △東海百八十圓八十錢에二圓七十錢高寄後 百七十三圓四十錢에又復新低價로落潮滔滔하다가 百七十五圓丁大引 △大新百三十六圓十錢에二圓高寄後 二圓九十錢外지更落이고四圓八十錢에戾하얏다가三圓九十錢大引 △鐘新百三十五圓丁에二圓高一本 △朝取七十一圓丁 △朝新三十三圓六十錢에一圓三十錢高寄後 二圓五十錢에外지更弛하고 二圓八十錢大引 △日產百三十一圓四十錢에六圓五十錢暴騰寄後 百三十圓十錢으로一圓五十錢에 올느고 百三十圓丁으로三十圓七十錢大引 △日產新百十四圓九十錢에五圓八十錢高寄後 四圓丁으로三圓丁에反弛大引 △安取六圓四十錢 △拓新八圓丁

後場低寄 後場은 △東新百七十三圓丁에 二圓低寄 △大新百三十二圓九十錢에一圓低寄 △鐘新百三十三圓六十錢에 一圓四十錢低寄 △日產百二十九圓八十錢에 九十錢低寄 △日產新百十二圓九十錢에 十錢低寄 △朝新三十二圓六十錢에 二十錢低寄이엇는데 大阪延刻으로 當地도延刻立會이엇다

東新도新低價 波瀾裡에續崩

東株整理問題가 擬態增資에依하야 一應解決되엇다하나重役總辭職、嚴重한附帶條件等으로 投機的妙味가업서저서 東株自治의崩潰가意味되고 取引員整理로 東株取引所非常時觀을濃厚케하야 前週末東新의恐怖市勢를現出하야 東京短期는百七十二圓丁으로金融恐慌以來의新低價에崩하고나서 百八十圓으로急反撥되는等大幅波瀾이더니 休日을지난今前場도亦是餘震이 웃치지아니하야當地東新은寄付가一圓七十錢가량反戾이엇지만 阪東의落潮滔滔를보고人氣는去益賣傾하야百七十三圓四十錢新低價에續崩이고五圓丁에前場을 終한바目前反撥을期하는買物도 업지안엇지만이미龜裂이생긴東新은一層慘憺한崩落이잇슬지도몰나前途가더욱悲觀된일이엇다

日產新舊暴騰

▲日產은 今前場에百三十一圓臺、日產新은 百十四圓臺로 一轉暴騰되어 東新暴落과妙한對照이엇는데 인푸레具現의好感을 代表한만큼氣勢가조왓다 ▲大新은 百三十六圓臺에올낫다가 도리어二圓臺로떠러저三圓臺에 맛그려저大引되엇는데 東新買大新賣를一部에서行하는모양이나 東新의暴落으로鞘가四十圓가량바게안되는 點으로보아 大新이얼마나홀듯뭐놀지는 疑問되엇다 ▲朝新은 三十三圓臺로反撥되엇스나 東新崩으로또二圓臺에弱하얏섯다

株界六感

東新은波瀾裡에 餘震이안치지안어 今朝는 大阪이百七十二圓臺 東京과當地는百七十三圓臺로 또崩落되어當地와大阪은新低價이엇다

×

慘崩에對한 急反撥을바라고 샀다가損본친구도꽤만흔모양

×

日產新舊는暴騰、이런株에는 依然賣買가만치안코 滿身創痍로慘崩되는 東新에만人氣가集中되어 賣買가만흔것은 딱한노릇

×

東新이얼마外지 떠러저야大轉換되리라고 할지아즉은아득한일

期米 漸低 不勢

前場瓦落 再昨後場阪地二十四圓三十七錢止와共히 二十一圓七十一錢에 場을止한當市場은今朝에入하야 阪地初付二十四圓三十七錢인不變을據하고二十一圓六十八錢인三丁低落으로場을始한後阪地二節三十一錢으로七錢外지 反高하엿다가 更히三十一錢으로 低落함을따라 五節五十二錢外지 下押하야 結局阪止三十四錢과共히五十四錢에止場하다

後場續落 後場은二十一圓五十三錢에 一丁低로始場後二、三節五十錢에續落이고別欄가티止場하다.

當地單獨瓦落 人氣俄然惡化

當地米界의 事情은正租正米가旣히山積되어 市勢를恢復할餘地가업시되엿스나 正租時勢의慘落으로 產地의出廻는前日에比하야 殆히減少되고 더구나數日來의 種種降雨는 더욱買氣를 助長하여왓섯다 그런데今朝에入하야 豪雨가 쏘다짐에도不拘하고 場面이 俄然軟化하야 阪地八丁低落에 對하야 當地는 二十丁의突落을告한바되엇다 要하면 朝鮮正租三百萬石貯藏에對한 所要의經費二千萬圓을 大藏當局으로서捻出하기에 難色을뵈고잇슬뿐아니라 總督府로서의 負擔도不可能하야 方今農林局長이折衝中이라는情報가잇슴에딸아 人氣가俄然惡化한것도갓다 그러나一千萬石의正租貯藏은 政府의既定方針인만큼 絕對撤回하지는아니할것임으로 今日의軟弱은後日의 騰勢를又一層培養함이나다름업다고 某硬派는主張한다

統制實施後의 米界情勢一察

政府의 新米統制案에對하야는 누구나此를信賴하야昭和五年以來의初有의大豐作임에도不拘하고統制案이實施되기前부터 買氣가充溢하야 漸騰步調를示하여오다가 實施期인本月에入하면서又一層强化하야 阪地는二十四圓二十錢臺 當地는二十一圓二十錢臺의 高價를示하더니此에는 利喰賣物과防戰的賣物이現出하야 騰勢를阻止할뿐아니라 正租의出廻가激增하야約[illegible]의 慘落을告하게되자 期正米도伸力을維持하지못하고 結局約八十丁의 反落을告한바되엿다 그러나下勢도深入할餘地가 업는만큼 또한底迷의狀態를呈할뿐이다 要하면今後의大勢는 統制란그法案이 低値를束縛하여잇는만큼 容易히此以上는瓦落不許할것이오 結局은上勢一轉할兆候가업지아니한즉 當目買가得意일것갓다

各地正米

京城弱含 正租의割當低로玄米에對한買氣가全然不起하고產地期米의不味에伴하야 人氣는大槪弱含으로⊖三等二十一圓丁四等二十圓八十錢

仁川强含 定期側의 傍觀과日本側의滿腹으로買氣不深이나買上에期待를가저 一齊賣濫합으로氣配는强含인⊖三等二十一圓丁四等二十圓八十錢唱

釜山漸落 出廻五千叺新穀出盛期에接迫하야 朝來大口賣物이續續市場에齎來되어 移出側이錢低를發表하얏스나 依然買取하야意外로底堅한바잇섯고 賣行도活潑하야朝來四千三百四十八叺의 取引이잇섯다 ⊖三等二十一圓七十錢 四等二十一圓五十錢

大邱續落 政府對策의不徹底 期米不味等으로產地는賣氣인一方當用의準備一巡으로買氣不昂하고 續落의不勢로⊖三等二十圓九十錢 四等二十圓五十錢唱

群山下支 出廻十二輛 船腹不足緩和로 日本方面과의當用商談도잇섯고 特히天候不良으로 賣物이減退하얏슴으로人氣下支되어⊖三等二十一圓五十錢四等二十一圓三十錢으로保合

南浦强堅 產地處分賣物一巡이오賣物急히減少된一方斷低인關係로賣行도漸次恢復되는模樣임으로强堅하야⊖三等二十一圓七十錢四等二十一圓五十錢으로十錢高

米豆餘話

[illegible]예아니라今朝의豪雨는바로去七八月의水害를聯想하게한다何如間出廻期의降雨도米界에惡影響이不無

◇集散市場에滯積되어잇는正租正米의處置도困難하거니와產地의出廻는여더욱降雨

◇正米市場은東西를不問하고正租米의滯貨가旣히山積되어可謂處置無能의狀態

◇船腹도不足하거니와滯貨의急騰으로더욱滯貨가多한지當分市勢의恢復은難望

◇그러나政府의百七十萬石買上問題가걸녀잇슴으로容易히低落도許하지안을모양

◇何如間政府의統制法이低値를束縛하엿다하여도過言이아닌즉찰아리「오시메」買가得策?

◇朝鮮正租三百萬石貯藏에對한二千萬圓의所要經費는大藏當局으로서捻出하기에難色을뵈고잇다나支出할餘力이업다면一暴落은難免

◇그러나三百萬石의貯藏은旣히政府로서의迎過한案인만큼撤回하지는못할터지

◇昨今의產地出廻는前日에比하야幾分減少하엿다고正租의慘落으로勿論그리될것은事實

今年朝鮮米實收는 總督府豫想보다多量 全南은風害이나收獲은相當 白米出廻가比昨年激增

▲立川米倉專務談 倉庫增設計劃準備로 群山木浦、大邱、釜山의 各地와 金堤、不二兩農場을 視察하고 十九日아침에歸京한 立川米倉專務는아래와가티 말한다

全南全北地方은 多少風害가잇든 形跡이나 相當한收穫이되엇고 慶北地方은大收穫으로 總督府의收穫豫想보다도 實收는 만흘것이라고 한다 南鮮地方은今年에 白米의出廻가 만허十年前은 玄米出廻의十分에 不過하엿스나 昨年부터白米의出廻가 激增하고 本年은 反對로 白米가 玄米出廻의約十倍로되엇다

株式 小林商店 仁川本町
營業案內
期米 櫻井商店 京城明治町

朝取短期賣買高 (二十日)

株名	寄付	大引	高價	低價
前場 朝取	[illegible]	[illegible]	[illegible]	[illegible]
朝新	[illegible]	[illegible]	[illegible]	[illegible]
鐘新	[illegible]	[illegible]	[illegible]	[illegible]
大新	[illegible]	[illegible]	[illegible]	[illegible]
東新	[illegible]	[illegible]	[illegible]	[illegible]
日產	[illegible]	[illegible]	[illegible]	[illegible]
日新	[illegible]	[illegible]	[illegible]	[illegible]
安取	[illegible]	[illegible]	[illegible]	[illegible]
拓新	[illegible]	[illegible]	[illegible]	[illegible]
後場 朝取	—	—	—	—
朝新	[illegible]	—	[illegible]	[illegible]
鐘新	[illegible]	—	[illegible]	[illegible]
大新	[illegible]	—	[illegible]	[illegible]
東新	[illegible]	—	[illegible]	[illegible]
日產	[illegible]	—	[illegible]	[illegible]
日新	[illegible]	—	[illegible]	[illegible]
安取	—	—	—	—
拓新	—	—	—	—

朝取短期賣買高 合計 [illegible] 累計 [illegible]

實定代키크步

株名	實定	日步	代키	取組
朝取	[illegible]	[illegible]	[illegible]	[illegible]
朝新	[illegible]	[illegible]	[illegible]	[illegible]
大新	[illegible]	[illegible]	[illegible]	[illegible]
鐘新	[illegible]	[illegible]	[illegible]	[illegible]
安取	[illegible]	[illegible]	[illegible]	[illegible]
東亞新	[illegible]	[illegible]	[illegible]	[illegible]
日產	[illegible]	[illegible]	[illegible]	[illegible]
日新	[illegible]	[illegible]	[illegible]	[illegible]
拓新	[illegible]	[illegible]	[illegible]	[illegible]
滿鐵新	[illegible]	[illegible]	[illegible]	[illegible]
東新	[illegible]	[illegible]	[illegible]	[illegible]

東京現株

	前		後
東株	[illegible]	同新	[illegible]
朝銀	[illegible]	同新	[illegible]
殖銀	[illegible]	同新	[illegible]
滿鐵	[illegible]	同新	[illegible]
東拓	[illegible]	同新	[illegible]
富士紡	[illegible]	日石	[illegible]

東京短期

	寄付	大引	高價	低價
東前	[illegible]	[illegible]	[illegible]	[illegible]
新後	[illegible]	—	—	[illegible]

大阪短期

	寄付	大引	高價	低價
前場 大新	[illegible]	[illegible]	[illegible]	[illegible]
鐘新	[illegible]	[illegible]	[illegible]	[illegible]
日產	[illegible]	[illegible]	[illegible]	[illegible]
東新	[illegible]	[illegible]	[illegible]	[illegible]
後場 大新	[illegible]	—	—	[illegible]
鐘新	[illegible]	—	—	[illegible]
日產	[illegible]	—	—	[illegible]
東新	[illegible]	—	—	[illegible]

大阪長期

株名	前寄	前引	後寄	後引
大株	[illegible]	[illegible]	[illegible]	—
同新	[illegible]	[illegible]	[illegible]	—
鐘紡	[illegible]	[illegible]	[illegible]	—
同新	[illegible]	[illegible]	[illegible]	—

期米 (二十日)

朝取期米

	當限	中限	先限
前場 一—十	[illegible]	[illegible]	[illegible]
後場 一—七	[illegible]	[illegible]	[illegible]

朝鮮各地期米

	大邱	群山	木浦
前場	[illegible]	[illegible]	[illegible]
後場	[illegible]	[illegible]	[illegible]

大阪期米

	當限	中限	先限
前場	[illegible]	[illegible]	[illegible]
後場	[illegible]	[illegible]	[illegible]

(釜山 / 鎭南浦 [illegible])

東京期米

	當限	中限	先限
前場	[illegible]	[illegible]	[illegible]
後場	[illegible]	[illegible]	[illegible]

日本各地期米

	前寄	前引	後寄	後引
神戶	[illegible]	[illegible]	[illegible]	[illegible]
下關	[illegible]	[illegible]	[illegible]	[illegible]
名古屋	[illegible]	[illegible]	[illegible]	[illegible]

朝取各店倭合 (當限 / 中限 / 先限 賣方·買方)

[illegible]

朝取取組高 (單位石)

當 中 [illegible] 先 [illegible] 合計 [illegible] 本期總計 [illegible]

京城正米

⊖三等米	一石	[illegible]
四等米	一石	[illegible]
玄米	一石	[illegible]
精白米	百斤	[illegible]
正租(上中下)	斤	[illegible]

仁川正米

⊖三等米	一石(新)	[illegible]
四等米	一石(新)	[illegible]
無檢查地方米	一石	[illegible]
一等精白米	六十瓩	[illegible]
在來正租	一斤	[illegible]
改良正租	一斤	[illegible]

仁川大豆

群山大豆	一石	[illegible]
長湍大豆	一石	[illegible]
金什大豆	一石	[illegible]
海州大豆	一石	[illegible]
天安大豆	一石	[illegible]

大阪綿糸 (二十日)

	前寄	前引	後寄	後引
十一月	[illegible]	[illegible]	[illegible]	[illegible]
十二月	[illegible]	[illegible]	[illegible]	[illegible]
一月	[illegible]	[illegible]	[illegible]	[illegible]
二月	[illegible]	[illegible]	[illegible]	[illegible]
三月	[illegible]	[illegible]	[illegible]	[illegible]
四月	[illegible]	[illegible]	[illegible]	[illegible]
五月	[illegible]	[illegible]	[illegible]	[illegible]

大阪市中在米高

合計 [illegible] 前日比較 [illegible]

大阪棉花 / 橫濱生糸 / 大阪人絹 / 大阪砂糖

	前寄	前引	後寄	後引
大阪棉花 當限	[illegible]	[illegible]	[illegible]	[illegible]
大阪棉花 先限	[illegible]	[illegible]	[illegible]	[illegible]
橫濱生糸 當限	[illegible]	[illegible]	[illegible]	[illegible]
橫濱生糸 先限	[illegible]	[illegible]	[illegible]	[illegible]
大阪人絹 當限	[illegible]	[illegible]	[illegible]	[illegible]
大阪人絹 先限	[illegible]	[illegible]	[illegible]	[illegible]
大阪砂糖 當限	[illegible]	[illegible]	[illegible]	[illegible]
大阪砂糖 先限	[illegible]	[illegible]	[illegible]	[illegible]

京城綿糸布市況

三A [illegible] 飛犬 [illegible] 大A [illegible] 鶏魚 [illegible] 山參 [illegible] 煙管 [illegible] 藥袋 [illegible] 金明太 [illegible] 金鋼 [illegible] 扇面16 [illegible] ◎細綿 [illegible] 鯉鳳 [illegible] ◎綿布 [illegible] 三神山 [illegible] 天 [illegible] 竹盤 [illegible]

油冷 / 鮮搾 / 滿洲商況 / 海外砂糖

朝鮮現物 [illegible] 北海道現物 [illegible] 大阪 [illegible] 神戶 [illegible]

朝銀金買入價 / 對外爲替 / 朝鮮銀行券 / 日本銀行券 / 日本金利 / 京城手形交換 / 海外經濟

[illegible]